Auto Insert / Auto Correction / Auto Insert (Address Book)

- **Auto Insert** என்றால் என்ன.. ?
  - ✓ Auto Insert என்பது தானாக உள்நுழைக்கும் வசதியைக் குறிப்பதாகும்.
- **Auto Correction** என்றால் என்ன.. ?
  - ✓ Auto Correction என்பது தானாக எழுத்துத் தவறுகளை சரிசெய்து கொள்ளும் வசதியை குறிப்பதாகும்.
- **Auto Insert (Address Book)** என்றால் என்ன.. ?
  - ✓ Auto Insert(Address Books) என்பது தானாக முகவரிகளை உள்நுழைக்கும் வசதியைக் குறிப்பதாகும்.

Auto Insert / Auto Correction / Auto Insert (Address Book)

- **Auto Insert** எதற்கு. ?
  - ✓ இதன் பயன் நீங்கள் ஏதேனும் ஒரு மென்பொருளில் தமிழில் உள்ளீடு செய்து கொண்டிருக்கும் போது ஒருசில விசைகளை அழுத்தியவுடன் நீங்கள் அந்த விசைக்கு நீங்கள் பதிவு செய்திருக்கும் வார்த்தை (அ) வாக்கியம் நீங்கள் தட்டச்சு செய்த இடத்தில் உள்நுழைக்கப் படும்(Insert)
  - ✓ உதாரணத்திற்கு **Dr** என்று ஆங்கில விசையை அழுத்தினால் **டாக்டர் (அ) மருத்துவர்** என்று வர வேண்டினால் **Dr** என்று விசைகளை அழுத்தியபின்னர் [SHIFT]+[ENTER] விசைகளை அழுத்தினால் **டாக்டர்(அ)மருத்துவர்** என்ற சொல் உள்நுழைக்கப்படும்.
  - ✓ உதாரணத்திற்கு **3500** என்ற எண்ணை எழுத்தால் எழுத வேண்டுமெனில் நீங்கள் மூன்றாயிரத்தி ஐநூறு என்று தட்டச்சு செய்ய வேண்டும். விருப்பப்படி மென்பொருளில் **3500** என்று எண்ணை தட்டச்சு செய்துவிட்டு [SHIFT]+[ENTER] விசைகளை அழுத்தினால் மூன்றாயிரத்தி ஐநூறு என்பது தானாக உள்ளீடு செய்யப்பட்டு விடும்.
  - ✓ நீங்கள் விரும்பினால் ஒரு முழு மடலைக் கூட ஒரு சில விசைகளை அழுத்த உள்நுழைக்கும் படிச் செய்யலாம். **Letter1** என்ற விசைகளை தட்டச்சு செய்துவிட்டு [SHIFT]+[ENTER] விசைகளைஅழுத்தினால் ஒரு முழு கடிதமும் வரும்படியும் செய்யலாம்.
- **Auto Correction** எதற்கு. ?
  - ✓ இதன் பயன் நீங்கள் தட்டச்சுப் பலகையை பயன்படுத்தி தட்டச்சு செய்யும் போது ஏற்படும் உள்ளீட்டுத் தவறுகளையோ (அ) எழுத்துப் பிழைகளையோ சரிசெய்து கொள்வதற்கு இவ்வசதி பயன்படும்.
  - ✓ உதாரணத்திற்கு **வணக்கம்** என்று அடிப்பதற்கு பதில் **வனக்கம்** என்று தவறாக உள்ளீடு செய்தீர்களேயானால் இம்மென்பொருள் தானாக **வணக்கம்** என்று சரி செய்து கொள்ளும்.
  - ✓ மேலும் உங்களுக்கு அடிக்கடி ஏற்படும் எழுத்துப் பிழைகள் மற்றும் அதற்கு நிகரான திருத்தங்களை உள்ளீடு செய்து வைத்துக் கொண்டீர்களேயானால் நீங்கள் தவறாக உள்ளீடு செய்யும் போது தானாக சரிசெய்து கொள்ளும்.
  - ✓ இந்த வசதியை நீங்கள் **Shortcut Key** போன்றும் பயன்படுத்திக் கொள்ள முடியும்.
  - ✓ உதாரணத்திற்கு **அஆ** என்று தமிழில் உள்ளீடு செய்து [SPACE BAR] (அ) [ENTER] (அ) [TAB] போன்ற எந்த விசையை அழுத்தினாலும் உடனே **அரசாங்க ஆணை** என்று தானாக மாறிக் கொள்ளும் படி செய்யலாம்.
- **Auto Insert** (Address Book) எதற்கு. ?
  - ✓ நீங்கள் முகவரிகளை பதிந்து (அ) சேமித்து வைத்துக் கொண்டு ஏதேனும் ஓர் மென்பொருளில் உள்ளீடு செய்து கொண்டிருக்கும் போது உள்நுழைக்க வேண்டுமெனில் இம்மென்பொருள் அதற்கு உதவும்.
  - ✓ அதாவது Auto Insert போன்றே இதற்கும் நீங்கள் ஒவ்வொரு முகவரிக்கும் ஒருசில விசைகளை பதிவு செய்து வைத்துக் கொண்டால் வேண்டுமிடத்தில் அந்த விசைகளை தட்டச்சு செய்து பின்னர் [SHIFT]+[ENTER] விசைகளைஅழுத்தினால் முழு முகவரியும் உள்நுழைக்கப் பட்டுவிடும்.
  - ✓ உதாரணத்திற்கு **AddOffice** என்பதற்கு உங்கள் அலுவலக முகவரியை பதிவு செய்து வைத்திருப்பின் ஏதேனும் ஓர் மென்பொருளில் நீங்கள் உள்ளீடு செய்து கொண்டிருக்கும் போது உங்கள் அலுவலக முகவரியை தட்டச்சு செய்ய விரும்பினீர்கள் எனில் **AddOffice** என்பதை தட்டச்சு செய்து [SHIFT]+[ENTER] விசைகளைஅழுத்தினால் முழு அலுவலக முகவரியும் உள்நுழைக்கப்படும்.

Auto Insert / Auto Correction / Auto Insert (Address Book)

- **Auto Insert - Auto Correction - Auto Insert Address Book** மூன்றிற்கும் உள்ள வேறுபாடுகள் என்ன.. ?
    - ✓ Auto Insert மற்றும் Auto Insert Address Book ஆங்கில விசை அடிப்படையில் செயல்படுபவை. அதாவது தட்டச்சு பலகையிலுள்ள ABCDEFGHIJKLMNOPPQRSTUVWXYZ போன்ற சாவிகளின் அடிப்படையில் வேலை செய்யும்.
    - ✓ Auto Correction தமிழ் சொல் (அ) தமிழ் வார்த்தை (அ) தமிழ் எழுத்தின் அடிப்படையில் பணிபுரியும்.

    - ❖ Auto Insert மற்றும் Auto Insert Address Book ஆகியவற்றின் பொதுவான பணி Shortcut Key போன்றது.
    - ❖ Auto Correction தமிழில் தட்டச்சு செய்யும் போது நிகழும் பிழைகளை சரி செய்து கொள்ளும் அமைப்பாகும்.

    - ○ Auto Insert மற்றும் Auto Insert Address Book ஆகியவை குறிப்பிட்ட விசைக்குப் பின்னர் [SHIFT]+[ENTER] விசைகளைஅழுத்துவதன் மூலம் இயக்கப் படும்.
    - ○ Auto Correction தமிழில் தட்டச்சு செய்து கொண்டிருக்கும் போதே தவறாக உள்ளீடு செய்தால் மட்டும் தானாக திருத்திக் கொண்டு தொடரும். பயனர் இதற்கென தனி விசையை அழுத்தத் தேவையில்லை.

- **Auto Insert - Auto Correction - Auto Insert Address Book** மூன்றிற்கும் உள்ள நிபந்தனைகள்.. ?
    - ✓ Auto Insert Address Book க்கான விசைகளை அமைக்கும் போது கண்டிப்பாக Add என்று துவங்கும் வகையில் அமைக்க வேண்டும். உதாரணம்: Addhome, AddOffice, AddCompany1 etc.,
    - ✓ Auto Insert க்கான விசைகளை அமைக்கும் போது கண்டிப்பாக முதலில் எண்களை கொண்டு ஆரம்பிக்க கூடாது. உதாரணம்: 1Mr, 2Home etc.,
    - ✓ Auto Correction லில் தவறுகளை இடப்புறமும் திருத்தத்தை வலப்புறமும் சேமிக்க வேண்டும்.
    - ✓ மூன்றிலும் விசை (அ) தவறுகளில் உள்ளீடாக அமைக்கும் போது இடைவெளி கொடுக்கக் கூடாது.
    - ✓ அனைத்து விசை மற்றும் திருத்தம்(அ) வெளியீடுகள் TSCII [Encoding] முறைமையில் உள்ளிடப்பட வேண்டும்.

Auto Insert

- புதிதாக ஒரு **Auto Insert Entry** ஐ உருவாக்குதல்.
  - விருப்பப்படி மென்பொருளை துவங்க Start Menu வில் All Programs ல் Sarma's Solutions and Products ல் Viruppappadi என்னும் பகுதியில் Viruppappadi என்ற இணைப்பை சொடுக்கவும்.
  - TextManager மென்பொருளை துவங்க Start Menu வில் All Programs ல் Sarma's Solutions and Products ல் Viruppappadi என்னும் பகுதியில் TextManager என்ற இணைப்பை சொடுக்கவும்.
    - விருப்பப்படி சின்னத்தை (அ) Right Click செய்யவும்.
    - தோன்றும் மெனுவில்Choose Font[Encoding Scheme] என்ற Sub Menu விலிருந்து TSCII-Encoding என்பதை தேர்வு செய்யவும்.
    - Text Manager Program ல் Auto Insert/Correction Manager என்ற இணைப்பை சொடுக்கவும்.
    - English Word Char என்பதில் விசையை (ஆங்கிலத்தில்) இடைவெளியின்றி உள்ளிடவும்.
    - Tamil Output என்பதில் நீங்கள் விரும்பும் தமிழ் வார்த்தை (அ) வாக்கியம் (அ) எழுத்தை (தமிழில்) உள்ளீடு செய்யவும்.
    - பின்னர் Save Entry என்பதை Click செய்ய புதிய Auto Insert Entry இணைக்கப் படும்.
    - உதாரணம்:
      - English Word Char என்பதில் ஆங்கிலத்தில் **Rule1** என்று தட்டச்சு செய்யவும்.
      - Tamil Output என்பதில் தமிழில் **இந்திய அரசாங்க சட்டத்தை மதித்து நடக்க வேண்டும்** என்று தட்டச்சு செய்து Save Entry என்பதை Click செய்யவும்.
      - இனி நீங்கள் எந்த மென்பொருளில் இருந்து கொண்டும் **Rule1** என்று தட்டச்சு செய்து [SHIFT]+[ENTER] விசைகளை அழுத்தினால் **இந்திய அரசாங்க சட்டத்தை மதித்து நடக்க வேண்டும்** என்று நீங்கள் பயன்படுத்திக் கொண்டிருக்கும் எழுத்துருவில் உள் நுழைக்கப் படும்.
  - ஏற்கனவே உள்ளீடு செய்த Auto Insert Entry திருத்த வேண்டுமெனில் Auto Insert/Correction Manager ல் நீங்கள் திருத்த வேண்டிய தகவலை Double Click செய்து திருத்திய பின்னர் Edit/Modify என்பதை Click செய்ய பதிவு திருத்தப் படும்.
  - ஏற்கனவே உள்ளீடு செய்த Auto Insert Entry நீக்க வேண்டுமெனில் Auto Insert/Correction Manager ல் நீங்கள் அழிக்க வேண்டிய தகவலை Double Click செய்து பின்னர் Remove என்பதை Click செய்ய பதிவு நீக்கப் படும்.

Auto Correction

- புதிதாக ஒரு **Auto Correction Entry** ஐ உருவாக்குதல்.
  - விருப்பப்படி மென்பொருளை துவங்க Start Menu வில் All Programs ல் Sarma's Solutions and Products ல் Viruppappadi என்னும் பகுதியில் Viruppappadi என்ற இணைப்பை சொடுக்கவும்.
  - TextManager மென்பொருளை துவங்க Start Menu வில் All Programs ல் Sarma's Solutions and Products ல் Viruppappadi என்னும் பகுதியில் TextManager என்ற இணைப்பை சொடுக்கவும்.
    - விருப்பப்படி சின்னத்தை (அ) Right Click செய்யவும்.
    - தோன்றும் மெனுவில்Choose Font[Encoding Scheme] என்ற Sub Menu விலிருந்து TSCII-Encoding என்பதை தேர்வு செய்யவும்.
    - Text Manager Program ல் Auto Insert/Correction Manager என்ற இணைப்பை சொடுக்கவும்.
    - English Word Char என்பதில் விசையை (ஆங்கிலத்தில்) இடைவெளியின்றி உள்ளிடவும்.
    - Tamil (Error) Word என்பதில் நீங்கள் தவறான தமிழ் வார்த்தையை (தமிழில்) இடைவெளியின்றி உள்ளிடவும்.
    - Tamil Corrected Word என்பதில் சரியான தமிழ் வார்த்தையை (தமிழில்) உள்ளிடவும்.
    - பின்னர் **Save Entry** என்பதை Click செய்ய புதிய Auto Correction Entry இணைக்கப் படும்.
    - உதாரணம்:
      - Tamil (Error) Word என்பதில் தமிழில் **அண்ணை** என்று தட்டச்சு செய்யவும்.
      - Tamil Corrected Word என்பதில் தமிழில் **அன்னை** என்று தட்டச்சு செய்து **Save Entry** என்பதை Click செய்யவும்.
      - இனி நீங்கள் எந்த மென்பொருளில்(எந்த எழுத்துரு (அ) எந்த உள்ளீட்டு விசைப்பலகையில் இருப்பினும்) இருந்து கொண்டு **அண்ணை** தமிழில் என்று தட்டச்சு செய்தாலும் **அன்னை** என்று நீங்கள் பயன்படுத்திக் கொண்டிருக்கும் மென்பொருளில் தானாக திருத்தப் படும்.
  - ஏற்கனவே உள்ளீடு செய்த Auto Correction Entry திருத்த வேண்டுமெனில் Auto Insert/Correction Manager ல் நீங்கள் திருத்த வேண்டிய தகவலை Double Click செய்து திருத்திய பின்னர் **Edit/Modify** என்பதை Click செய்ய பதிவு திருத்தப் படும்.
  - ஏற்கனவே உள்ளீடு செய்த Auto Correction Entry நீக்க வேண்டுமெனில் Auto Insert/Correction Manager ல் நீங்கள் அழிக்க வேண்டிய தகவலை Double Click செய்து பின்னர் **Remove** என்பதை Click செய்ய பதிவு நீக்கப் படும்.

Auto insert (Address Book)

- புதிதாக ஒரு **Auto Insert (Address Book) Entry** ஐ உருவாக்குதல்.
  - விருப்பப்படி மென்பொருளை துவங்க Start Menu வில் All Programs ல் Sarma's Solutions and Products ல் Viruppappadi என்னும் பகுதியில் Viruppappadi என்ற இணைப்பை சொடுக்கவும்.
  - TextManager மென்பொருளை துவங்க Start Menu வில் All Programs ல் Sarma's Solutions and Products ல் Viruppappadi என்னும் பகுதியில் TextManager என்ற இணைப்பை சொடுக்கவும்.
    - விருப்பப்படி சின்னத்தை (அ) Right Click செய்யவும்.
    - தோன்றும் மெனுவில்Choose Font[Encoding Scheme] என்ற Sub Menu விலிருந்து TSCII-Encoding என்பதை தேர்வு செய்யவும்.
    - Text Manager Program ல் Address Book Manager என்ற இணைப்பை சொடுக்கவும்.
    - *AddCode* என்பதில் விசையை (ஆங்கிலத்தில்) Add எனத்தொடங்கி இடைவெளியின்றி உள்ளிடவும்.
    - பின்னர் பெயர் மற்றும் முகவரிகளை உள்ளீடு செய்யவும்.
    - பின்னர் **Save This** என்பதை Click செய்ய புதிய Auto Insert (Address Book) இணைக்கப் படும்.
    - உதாரணம்:
      - AddCode : Addcontat
      - Name : சர்மாஸ்
      - Door No : 1
      - Address-1 : கணேஷ் நகர்
      - Address-2 : 4ம் வீதி
      - Address-3 : –
      - District : புதுக்கோட்டை
      - State : தமிழ்நாடு
      - Country : இந்தியா
      - Pin/Post Code : 622001
      - Telephone-1 : 04322-223056
      - Telephone-2 : 04322-221659
      - Fax-1 : 04322-225049
      - Fax-2 : -
      - Mobile/Cellular : 9965747814
      - E-Mail ID : auw@sarma.co.in
      - WebSite : Http://Sarma.co.in/
      - **Save This** என்பதை Click செய்யவும்.

- இனி நீங்கள் எந்த மென்பொருளில்(எந்த எழுத்துரு (அ) எந்த உள்ளீட்டு விசைப்பலகையில் இருப்பினும்) இருந்து கொண்டு **AddContact** என்று தட்டச்சு செய்தாலும் **AddContact** ல் உள்ள அனைத்து விபரங்களும் உள் நுழைக்கப் படும்.

➢ ஏற்கனவே உள்ளீடு செய்த Auto Insert(Addres Book) Entry திருத்த வேண்டுமெனில் Address Manager ல் நீங்கள் திருத்த வேண்டிய தகவலை Double Click செய்து திருத்திய பின்னர் ModifyEntry என்பதை Click செய்ய பதிவு திருத்தப் படும்.

Adderss Correction/Insert Manager

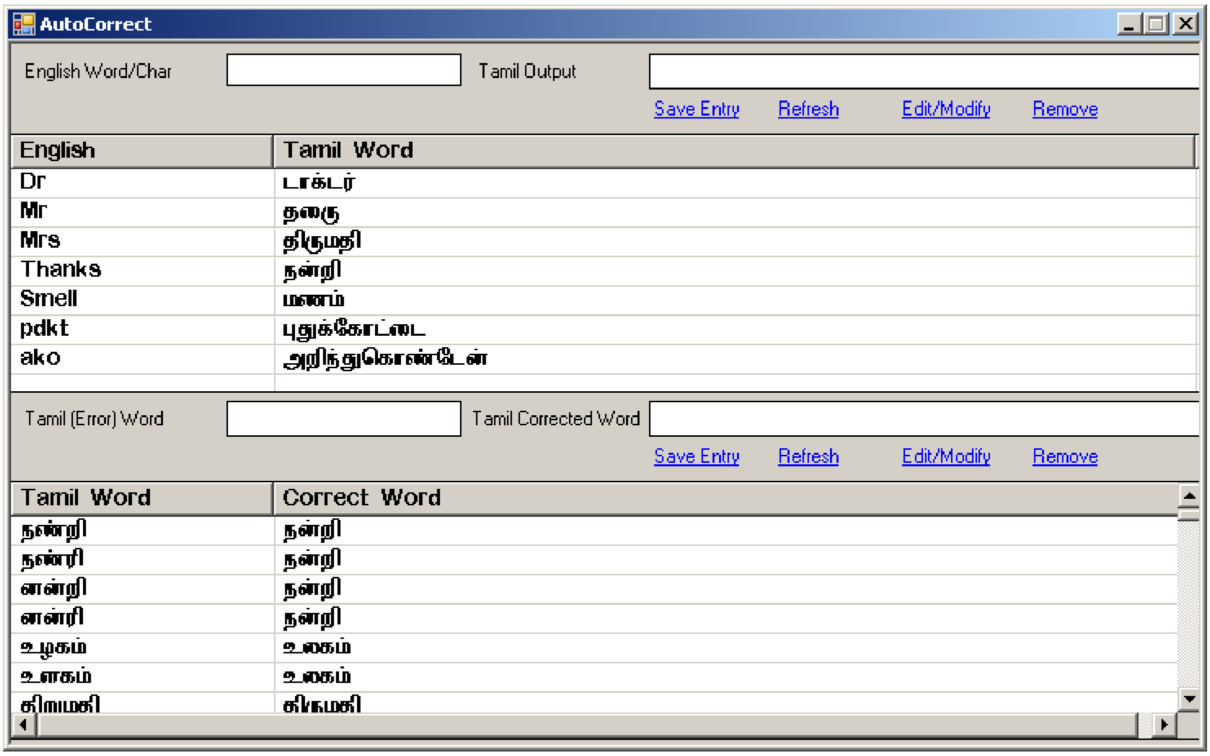
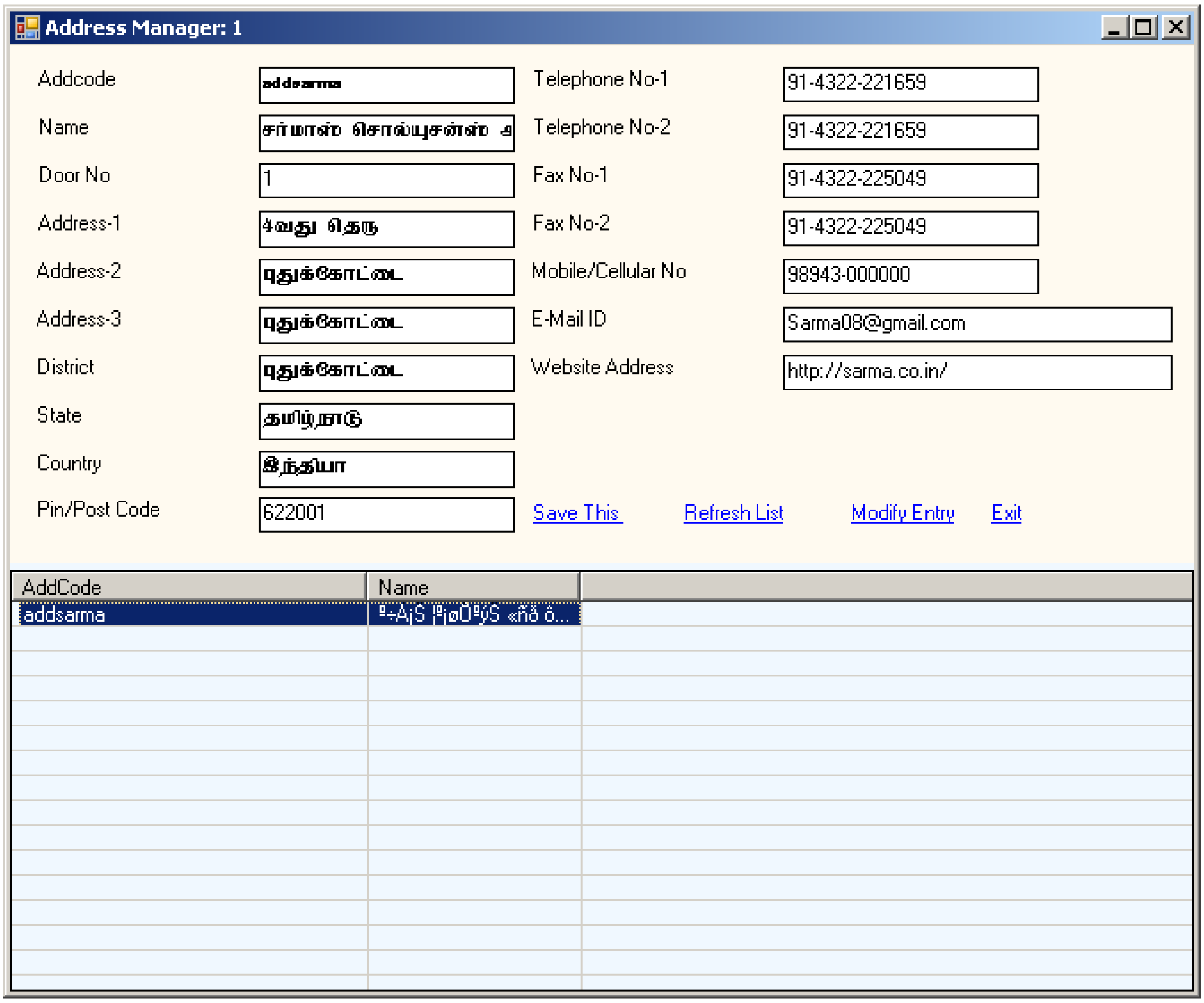
Adderss Book Manager